

FUNDAÇÃO 03

Resumo Aço Piso do Térreo Detalhamento fundação	Comp. total (m)	Peso (kg)	Total	Elemento	Pos.	Diam.	Q.	Dob. (cm)	Reta (cm)	Dob. (cm)	Comp. (cm)	Total (cm)	CA-50 (kg)	CA-60 (kg)
CA-50	Ø10	5413.9	3336	3336	P10=P11=P14=P15 P18=P19=P22=P23 P26=P27=P30=P31 P34=P35=P38=P39 P64=P65=P72=P73 P74=P75=P80=P88 P104=P105	1 2 3 4 5	Ø10 Ø10 Ø5 Ø10 Ø5	4 4 3 8 3	 192 188 248 376 94	   30  	192 188 248 406 94	768 752 744 3248 282	4.7 4.6  20.0  	  1.2  0.4
CA-60	Ø5	1232.7	194	194								Total: (x26):	29.3 761.8	1.6 41.6
Total				3530								Ø5: Ø10: Total:	0.0 761.8 761.8	41.6 0.0 41.6

P10, P11, P14, P15, P18, P19, P22, P23, P26, P27, P30, P31, P34, P35, P38, P39, P64, P65, P72, P73, P74, P75, P80, P88, P104 e P105

P10, P11, P14, P15, P18, P19, P22, P23, P26, P27, P30, P31, P34, P35, P38, P39, P64, P65, P72, P73, P74, P75, P80, P88, P104 e P105

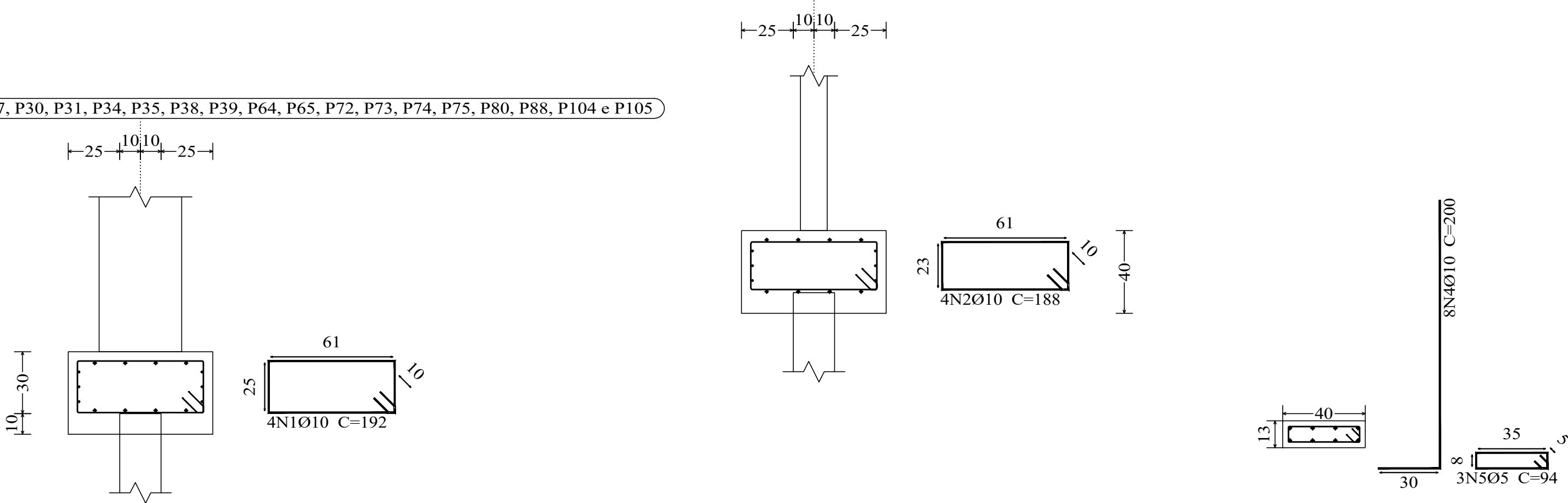

Estacas: ESTACA RAIZ

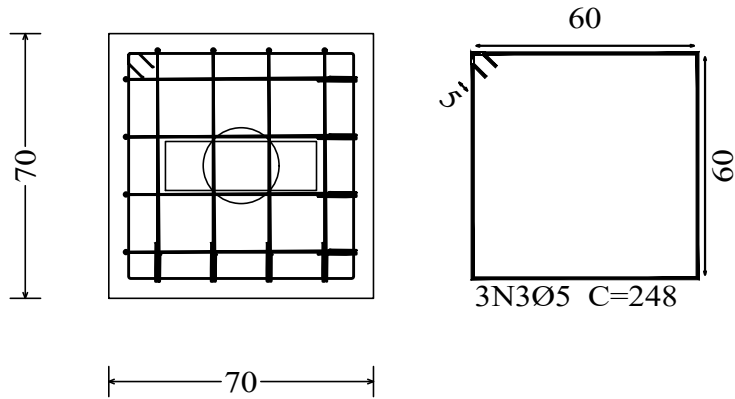



NOVA

FRIBURGO

PREFEITURA

SECRETARIA DE  
INFRAESTRUTURA  
E OBRAS

CONSTRUÇÃO DO CMEI - VEREADOR IRINEU MINEIRO

Nº DO PROCESSO:

ASSUNTO:  
PROJETO BÁSICO ESTRUTURAL DOS BLOCOS DE COROAMENTO SOBRE ESTACAS ARMADAS DO TIPO RAIZ.

SECRETÁRIO DE OBRAS

BERNARDO COELHO VERLY - MATRÍCULA : 62.009

SUBSECRETÁRIO DE PROJETOS E RESPONSÁVEL TÉCNICO

LUAN LEITE FEIJÓ - ENG. CIVIL - CREA - RJ : 2013102356 - MATRÍCULA : 115.288

ENDEREÇO : RUA EUGENIO NIDECK, LOTE 02, NUMERO COLONIAL 11, CATARCIONE, NOVA FRIBURGO - RJ

ARMAÇÃO DOS BLOCOS, NÍVEL = -0,50m.

CONSTRUÇÃO :

ESCALA :  
INDICADA

DATA :  
FEVEREIRO / 2025

PRANCHA :  
04/11

Nota de projeto:

Foi considerado o tipo de fundação profunda, blocos de coroamento sobre estacas do tipo raiz, com Ø 20cm, de acordo com relatório de sondagem rotativa furos SR 01 ao SR 08, pela empresa SEL - Santos Serviços de Engenharia Ltda. Rua Felício Vassalo nº 307, Cônego - Nova Friburgo - RJ - CNPJ: 27.694.298/0001-33

Responsável Técnico: Clauber Domingues dos Santos  
Crea-RJ: 47.186-D